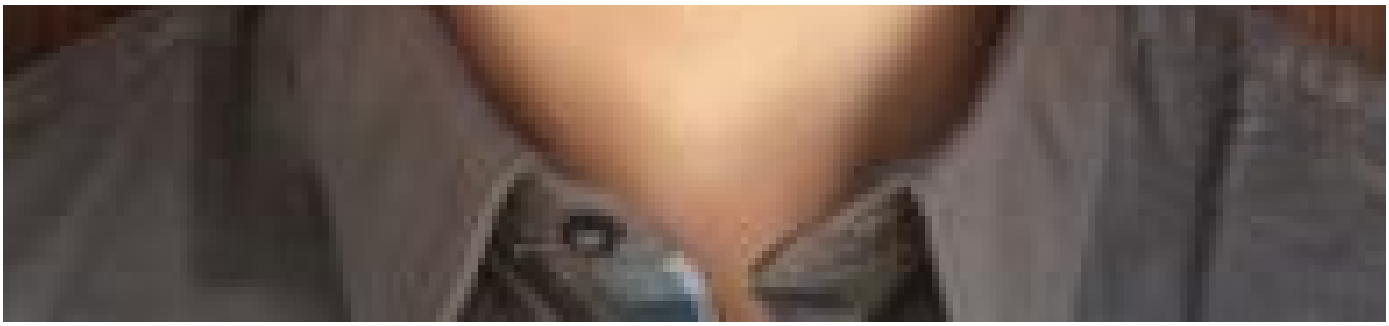

Étienne Habera

Géographe - Urbaniste

Depuis ses études de géographie et d'urbanisme, Etienne Habera s'intéresse de très près aux thématiques de la mobilité. Son goût d'entreprendre et son désir d'apporter des solutions d'aménagement adaptées aux territoires, l'ont amené à créer l'Agence Odonata avec Clément Jaquemaire, spécialisée en innovation sociale dans l'urbanisme, la géographie et l'aménagement du territoire.

Ses recherches avec le Forum

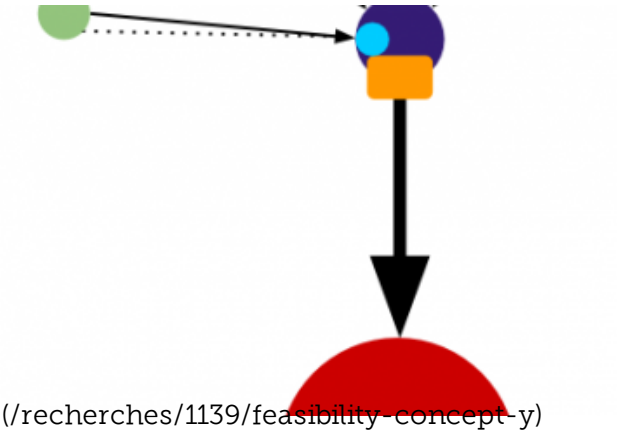

(/recherches/1139/feasibility-concept-y)

Feasibility of Concept Y

(/recherches/1139/feasibility-concept-y)

Étienne Habera, Clément Jacquemaire

(/project/top) (/project/sub)

Ses publications avec le Forum