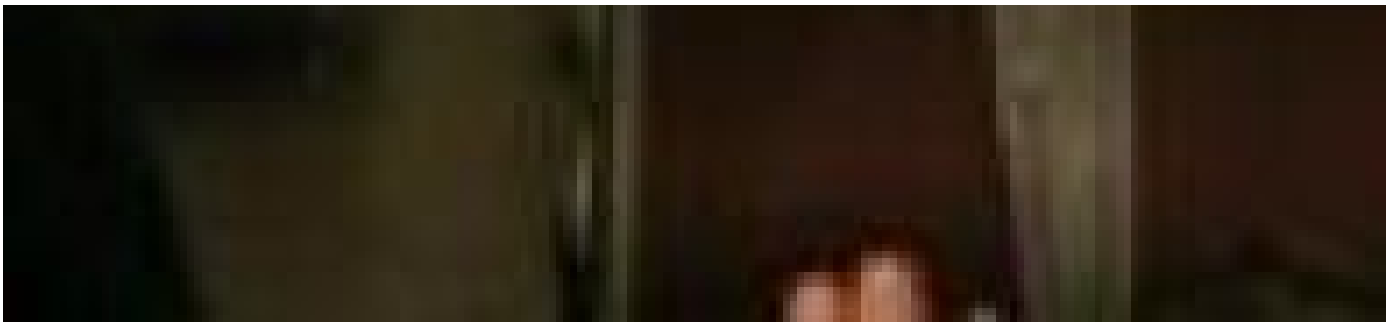

Damien Masson

Géographe-urbaniste

Damien Masson est Maître de conférences en urbanisme à l'Université de Cergy-Pontoise. Ses recherches concernent l'expérience sensible des espaces publics et des mobilités ordinaires. Ses travaux actuels interrogent les effets de la menace terroriste sur les ambiances des métropoles européennes.

Ses recherches avec le Forum

Réduire l'empreinte carbone de la mobilité : quelles politiques en France ? (/recherches/12424/reduire-lempreinte-carbone-de-la-mobilite-quelles-politiques-en-france)

Pierre Bocquillon , Caroline Bouloc, Laure Cazeaux, Damien Masson, Jean-Baptiste Frétigny

Ses publications avec le Forum