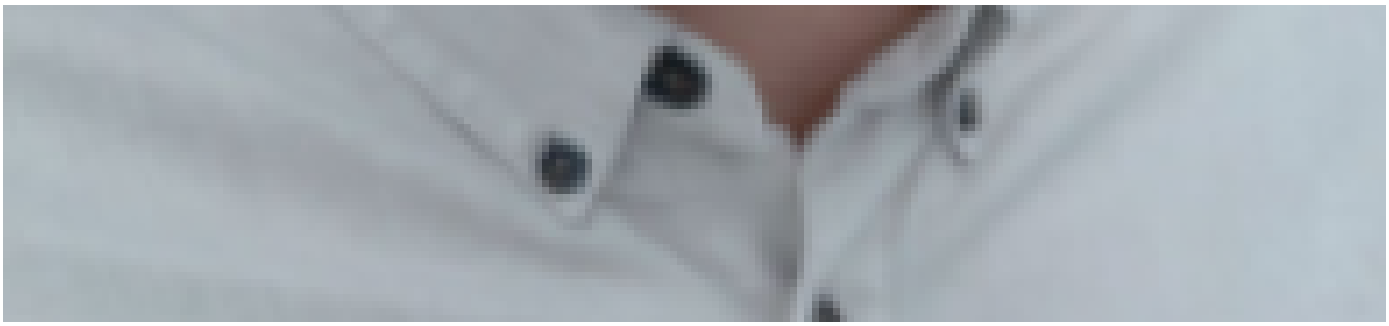

Arve Hansen

Géographe

Arve Hansen est né à Volda en Norvège le 22 février 1982. Il est actuellement chercheur postdoctoral au Centre pour le développement et l'environnement à l'Université d'Oslo, où il était également basé durant son doctorat. Sa thèse a été soutenue au département de sociologie et de géographie humaine de l'Université d'Oslo en juin 2016. Ses directeurs de thèse étaient le professeur Harold Wilhite (Centre pour le développement et l'environnement) et la professeur Hege Merete Knutsen (département de sociologie et géographie humaine).

Ses recherches avec le Forum

(/jeunes-chercheurs/12655/hanoi-la-metamorphose-du-velo-la-moto)

Hanoï, la métamorphose : du vélo à la moto (/jeunes-chercheurs/12655/hanoi-la-metamorphose-du-velo-la-moto)

Arve Hansen

(/project/top) (/project/sub)

Ses publications avec le Forum

(/jeunes-chercheurs/12655/hanoi-la-metamorphose-du-velo-la-moto)

Hanoï, la métamorphose : du vélo à la moto (/jeunes-chercheurs/12655/hanoi-la-metamorphose-du-velo-la-moto)

Arve Hansen