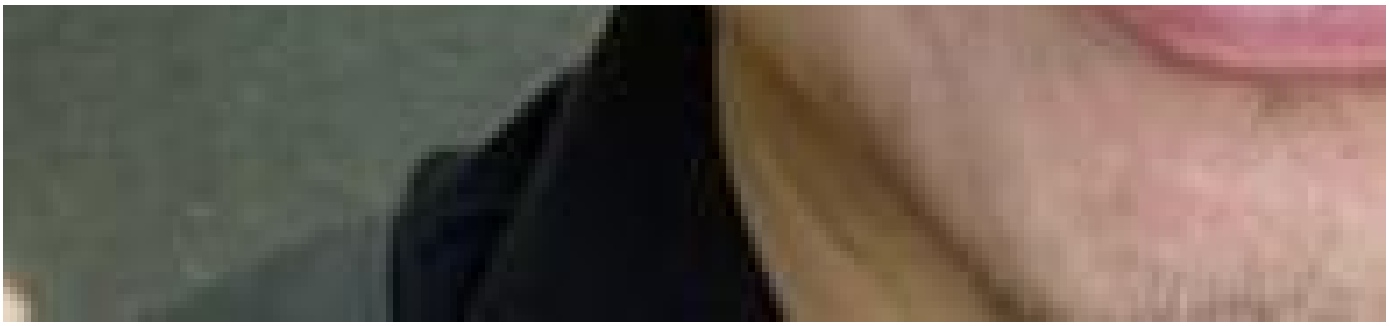

Weiqiang Lin

Géographe

Weiqiang Lin est professeur associé au département de géographie de de la National University of Singapore. Spécialiste de géographie culturelle, il s'intéresse aux mobilités et aux infrastructures de déplacement. Il a plus de dix ans d'expérience de recherche dans le champ des mobilités contemporaines, en particulier dans le domaine du transport aérien.

Ses publications avec le Forum

« Revenge travel » : aéromobilités et industrie aérienne après la pandémie (/points-de-vue/15894/revenge-travel-aeromobilites-et-industrie-aerienne-apres-la-pandemie)

Weiqiang Lin