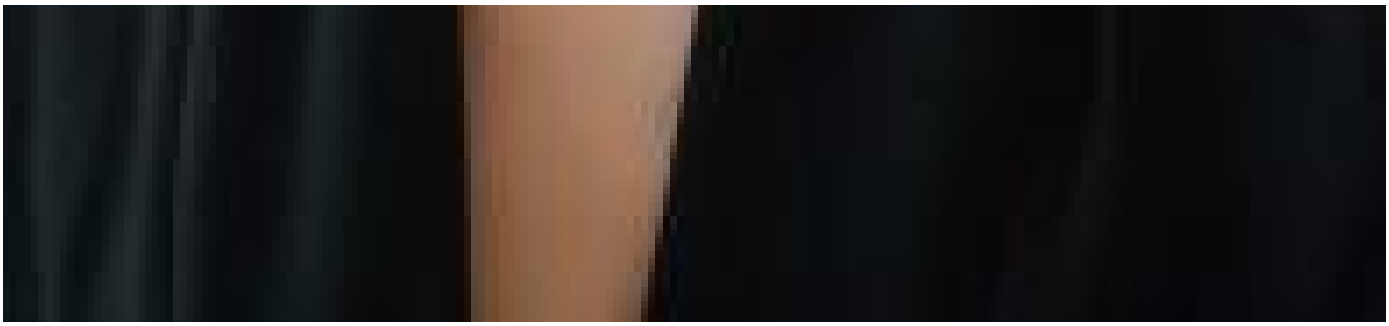

Daphné Chamard-Teirlinck

Responsable Mobilité inclusive et durable

Daphné Chamard-Teirlinck est chargée de la mobilité inclusive et durable au Secours Catholique. Spécialiste des sujets de mobilité depuis près de 10 ans, elle a coordonné pour le SCCF le groupe de travail acceptabilité sociale initié par le comité interministériel ZFE.

Ses publications avec le Forum

(/podcasts/15948/faut-il-sauver-les-zfe)

Faut-il sauver les ZFE ?

(/podcasts/15948/faut-il-sauver-les-zfe)

Podcast by Daphné Chamard-Teirlinck