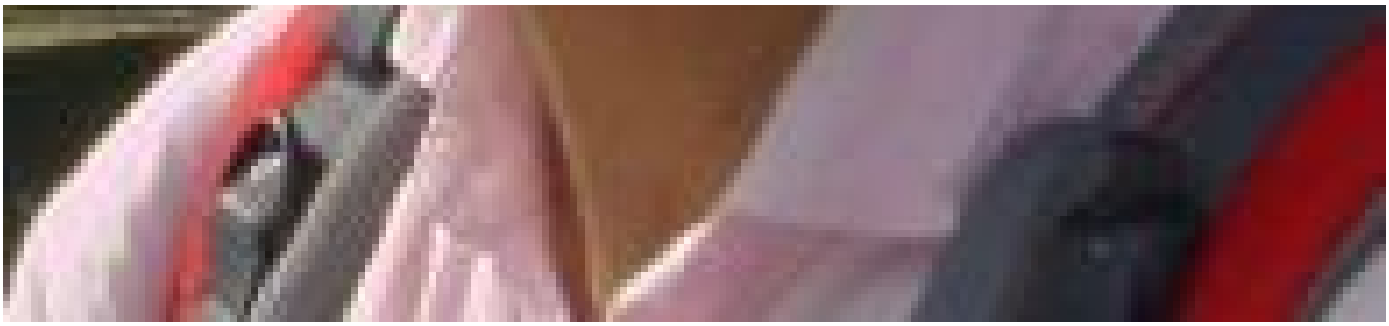

David Tyfield

Économiste

Professeur à l'université de Lancaster, Dr David Tyfield s'intéresse actuellement à la dimension normative des processus de génération des connaissances et leur interaction avec des problématiques d'économies politique et culturelle mondiales, notamment sous l'angle d'une analyse critique de l'émergence d'une « économie mondialisée du savoir », du changement climatique et de la montée en puissance de la Chine.

Ses publications avec le Forum

(/vid%C3%A9os/12412/la-mobilite-electrique-et-les-classes-moyennes-chinoises)

La mobilité électrique et les classes moyennes chinoises (/vid%C3%A9os/12412/la-mobilite-electrique-et-les-classes-moyennes-chinoises)

Vidéo par David Tyfield

(/vid%C3%A9os/2579/chine-lheure-de-la-revolution-verte-sonne)

Chine : L'heure de la révolution verte a sonné (/vid%C3%A9os/2579/chine-lheure-de-la-revolution-verte-sonne)

Vidéo par David Tyfield