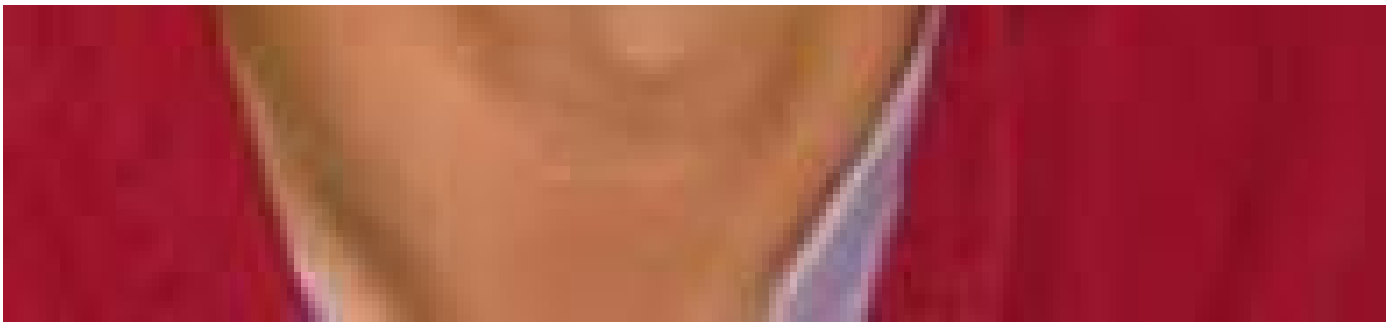

Christian Licoppe

Historien et sociologue

Christian Licoppe est professeur de sociologie des technologies d'information et de communication à l'Ecole Telecom ParisTech. Il mène depuis plusieurs années des recherches sur la relation entre mobilité, communication et sociabilités dans les espaces urbains. Il a également développé une approche ethnographique de type « workplace studies », basée en particulier sur l'analyse des données vidéo. Il étudie dans ce cadre le développement des formes de participation à distance dans les relations entre organisations et publics, des centres d'appel au tribunaux.

Ses recherches avec le Forum

(/recherches/13358/dossier-covid-19-confinement-et-mobilite)

Dossier – Covid-19, confinement et mobilité (/recherches/13358/dossier-covid-19-confinement-et-mobilite)

Forum Vies Mobiles, Tim Cresswell, Matias Echanove, Aurore Flipo, Vincent Kaufmann, Christian Licoppe, Alexandre Rigal, Nicolas

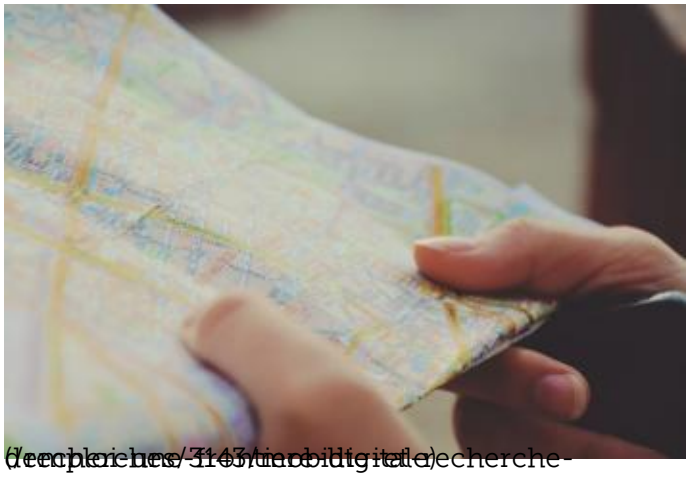

(/recherches/3143/mobilite-et-recherche-demploi-une-frontiere-digitale)

Mobilité et recherche d'emploi : une frontière digitale ? (/recherches/3143/mobilite-et-recherche-demploi-une-frontiere-digitale)

Christian Licoppe, Hélène-Marie Juteau

Senil, Rahul Srivastava

Sexe et amour à l'heure des applications géolocalisées : le cas de Tinder (/recherches/3117/sexe-et-amour-lheure-des-applications-geolocalisees-le-cas-de-tinder)

Christian Licoppe, Laurent Camus, Anne-Laure Dalstein, Clémence Rouballay

(/project/top)

(/project/sub)

Ses publications avec le Forum

(/points-de-vue/13295/video-communication-visiophonie-et-confinement)

Vidéo-communication, visiophonie et confinement (/points-de-vue/13295/video-communication-visiophonie-et-confinement)

Christian Licoppe

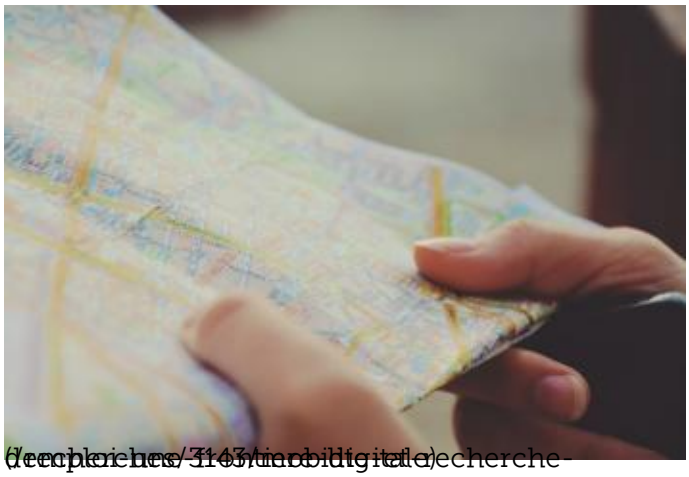

(/recherches/3143/mobilite-et-recherche-demploi-une-frontiere-digitale)

Mobilité et recherche d'emploi : une frontière digitale ? (/recherches/3143/mobilite-et-recherche-demploi-une-frontiere-digitale)

Christian Licoppe, Hélène-Marie Juteau