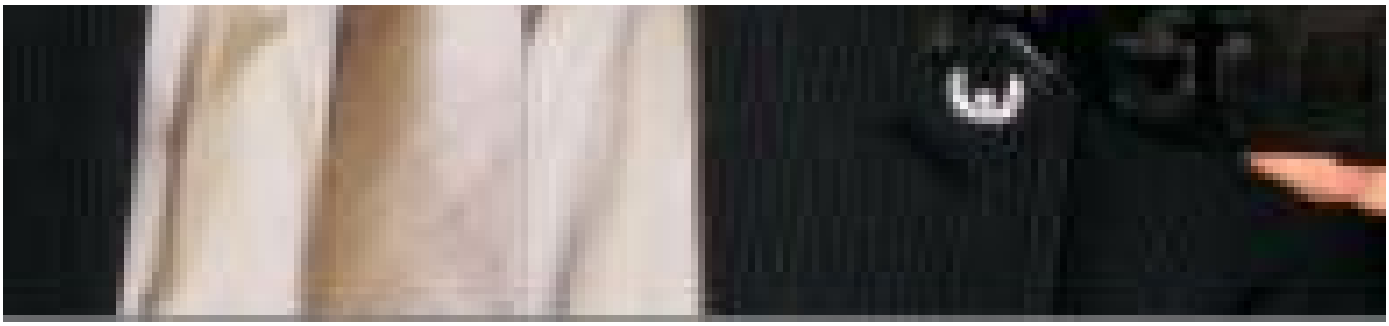

Thomas Birtchnell

Sociologue

Thomas Birtchnell travaille sur le projet "Technologies et Voyage (http://www.lancaster.ac.uk/tnt/)" de l'Université de Lancaster, financé par l'ESCR. Il est également membre associé du Centre de l'Université de Lancaster en Inde (http://www.lums.lancs.ac.uk/research/centres/india/staff/). Ses intérêts de recherche sont les géographies de l'expertise, les élites, les inégalités sociales, les mobilités, l'innovation, l'Asie du Sud, et les méthodes mobiles.

Ses publications avec le Forum

(/vid%C3%A9os/665/que-peut-nous-apprendre-

Que peut nous apprendre l'Inde sur l'innovation ? (/vid%C3%A9os/665/que-peut-nous-apprendre-linde-sur-linnovation)

Vidéo par Thomas Birtchnell

(/vid%C3%A9os/510/limpression-3d-vers-un-

L'impression 3D : vers un futur sans fret ? (/vid%C3%A9os/510/limpression-3d-vers-un-futur-sans-fret)

Vidéo par Thomas Birtchnell

[1] http://www.lancaster.ac.uk/tnt/

[2] http://www.lums.lancs.ac.uk/research/centres/india/staff/