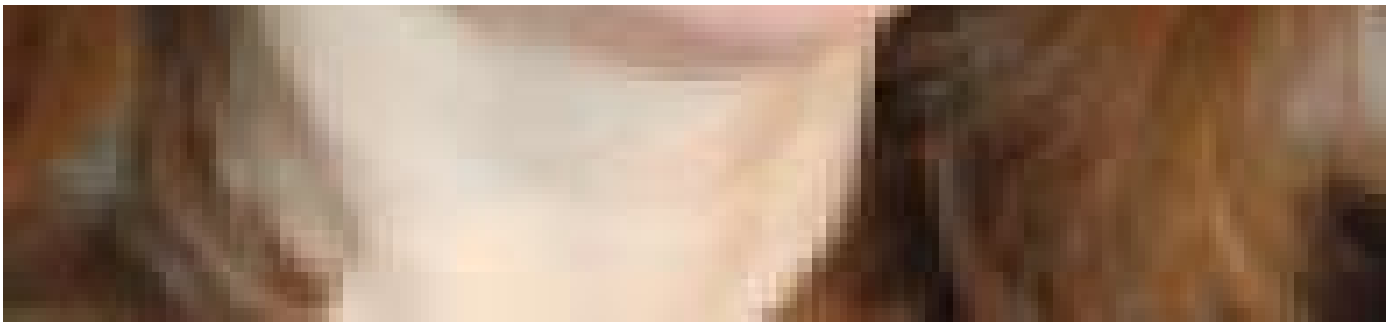

Géraldine Schmidt

Chercheur en sciences de gestion

Géraldine Schmidt est Professeur en Sciences de Gestion à l'IAE de Paris (Université Paris 1 Panthéon-Sorbonne) où elle est directrice de la recherche. Elle travaille depuis une quinzaine d'années sur les enjeux et effets des mutations économiques pour les entreprises et les organisations, notamment en termes de gestion de l'emploi et des mobilités. Parmi de nombreuses publications, elle est l'auteur de Restructurations d'entreprises (2012, Repères).

Ses recherches avec le Forum

(/recherches/3350/la-mobilite-ideale-des-salaries-vue-par-les-entreprises)

La mobilité idéale des salariés vue par les entreprises (/recherches/3350/la-mobilite-ideale-des-salaries-vue-par-les-entreprises)

Géraldine Schmidt, Rémi Bourguignon, Anne-Sophie Volz-Tollet

(/project/top) (/project/sub)

Ses publications avec le Forum