tramway
auto
aller

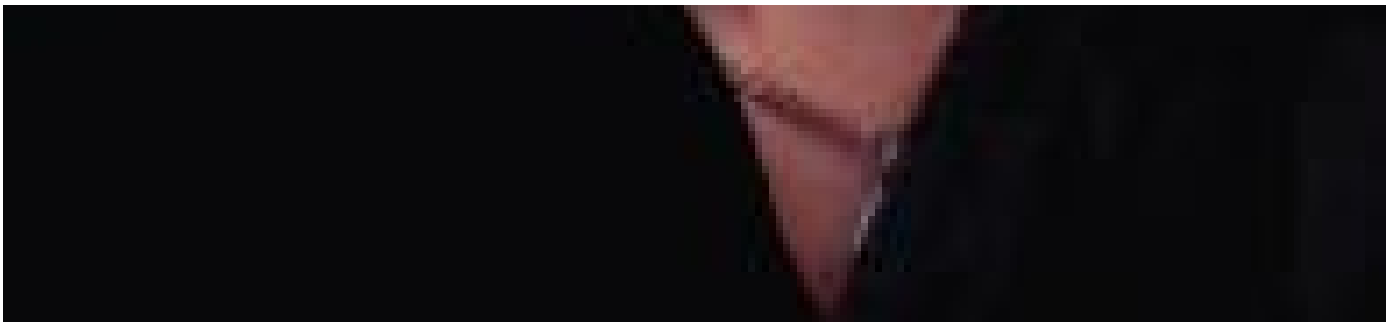

Dominic Villeneuve

Chercheur en politiques publiques

Dominic Villeneuve est assistant-doctorant au Laboratoire de sociologie urbaine (LASUR) (https://people.epfl.ch/dominic.villeneuve?lang=fr). Ses recherches portent sur la dépendance automobile, l'exclusion sociale liée à la mobilité, les politiques publiques, l'administration publique, les politiques de transports collectifs, et les partenariats public-privé (PPP).

Ses publications avec le Forum

(/dictionnaire/3609/mobilisation)

Mobilisation

(/dictionnaire/3609/mobilisation)

Défini par Vincent Kaufmann,
Christophe Gay, Sylvie Landriève,
Dominic Villeneuve

[1] https://people.epfl.ch/dominic.villeneuve?lang=fr