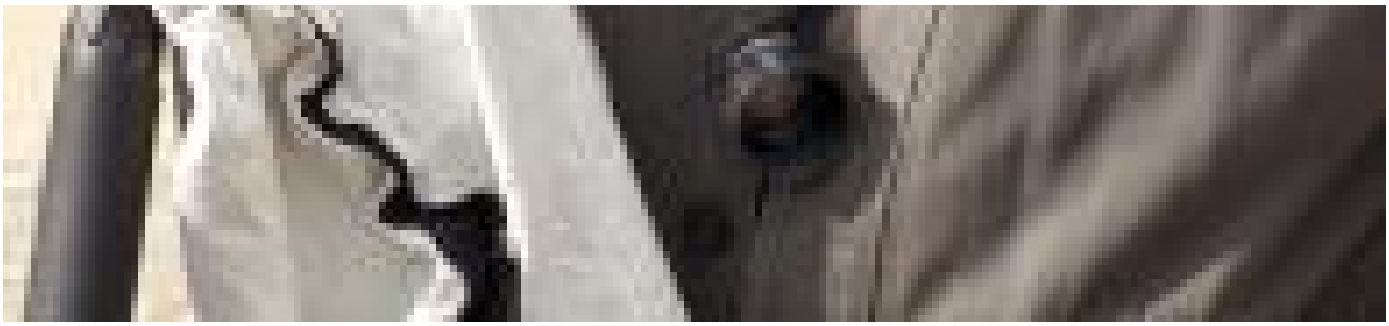

Thierry Girard

Photographe-voyageur

Diplômé de l'Institut d'études politiques de Paris en 1974, Thierry Girard choisit de suivre un parcours inhabituel. En 1976 il s'élance dans la photographie et s'inscrit dans le courant de la photographie documentaire artistique. Après de multiples voyages en France et ailleurs, il se considère comme un photographe-voyageur.

Ses publications avec le Forum

/vid%C3%A9os/2926/thierry-girard-voyage-au-pays-du-reel-chine-2003-2006)

Thierry Girard — Voyage au pays du réel / Chine (2003-2006) (/vid%C3%A9os/2926/thierry-girard-voyage-au-pays-du-reel-chine-2003-2006)

Vidéo par Thierry Girard