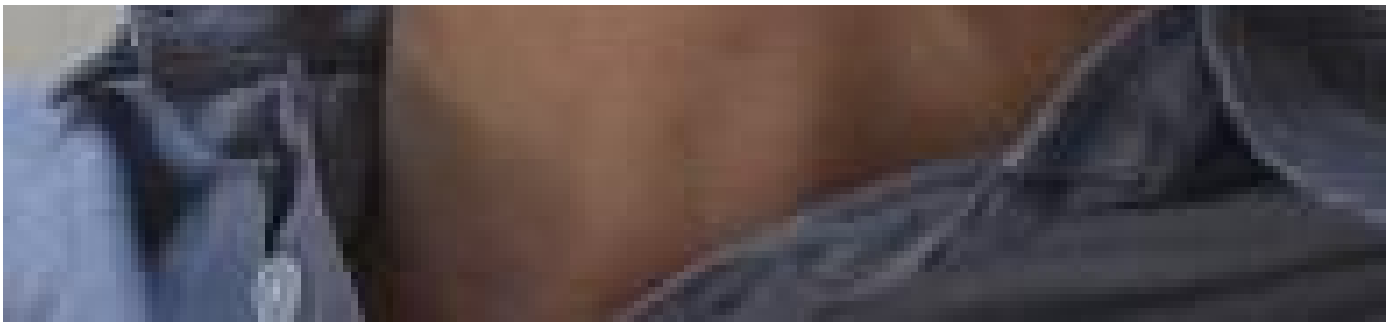

Matias Echanove

Économiste

Matias Echanove est un des membres fondateur de urbz.net (http://urbz.net), une plateforme dédiée à l'action et à la recherche urbaines expérimentales, avec des collaborateurs à Bombay, Sao Paulo, Bogota et Genève. Le travail d'urbz a été exposé au MoMA (New-York), au MAXXI (Rome), au MAK (Vienne) et à l'occasion de diverses biennales. Matias codirige également l'Institute of Urbanology avec Rahul Srivastava à Bombay, qui combine l'urbanisme et l'anthropologie. Ensemble, ils écrivent des articles et essais pour des publications dans des journaux tels que le New York Times, The Guardian, The Hindu, OUP, Strelka Press et Domus. Matias a étudié le gouvernement et l'économie au LSE, l'urbanisme à l'Université Columbia, et les systèmes d'information urbaine à l'Université de Tokyo.

Ses recherches avec le Forum

(/recherches/13358/dossier-covid-19-confinement-et-mobilite)

Dossier – Covid-19, confinement et mobilité (/recherches/13358/dossier-covid-19-confinement-et-mobilite)

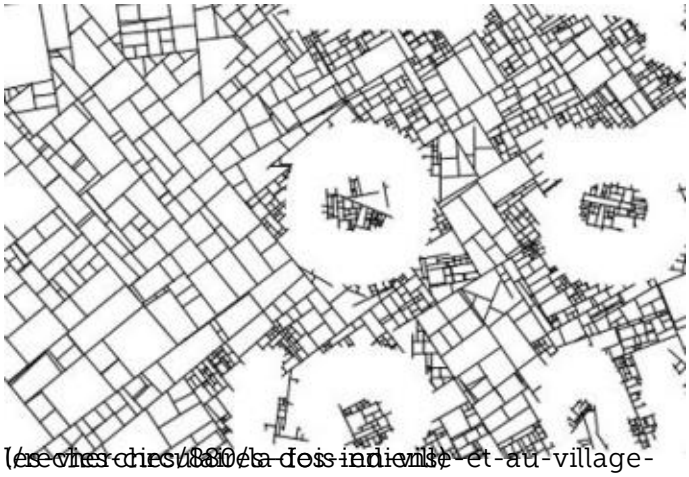

(/recherches/880/la-fois-en-ville-et-au-village-les-vies-circulaires-des-indiens)

À la fois en ville et au village : les vies circulaires des Indiens (/recherches/880/la-fois-en-ville-et-au-village-les-vies-circulaires-des-indiens)

Forum Vies Mobiles, Tim Cresswell, Matias Echanove, Aurore Flipo, Vincent Kaufmann, Christian Licoppe, Alexandre Rigal, Nicolas Senil, Rahul Srivastava

(/project/top)

Rahul Srivastava, Matias Echanove

(/project/sub)

Ses publications avec le Forum

(/points-de-vue/13303/un-pied-en-ville-un-pied-au-village-la-mobilite-invisible-des-travailleurs-urbains-en-inde)

Un pied en ville, un pied au village : la mobilité invisible des travailleurs urbains en Inde (/points-de-vue/13303/un-pied-en-ville-un-pied-au-village-la-mobilite-invisible-des-travailleurs-urbains-en-inde)

Matias Echanove, Rahul Srivastava

[1] http://urbz.net